



divulgação dos resultados

FEEDBACK AVALIAÇÃO ANUAL CPA - Técnicos Administrativos

2023/2

Comunidade acadêmica



Objetivo

Apresentar à comunidade acadêmica os resultados obtidos na CPA em 2023;

Contribuir para o melhor entendimento do questionário;

Apresentar informações sobre o papel da CPA e as suas contribuições;

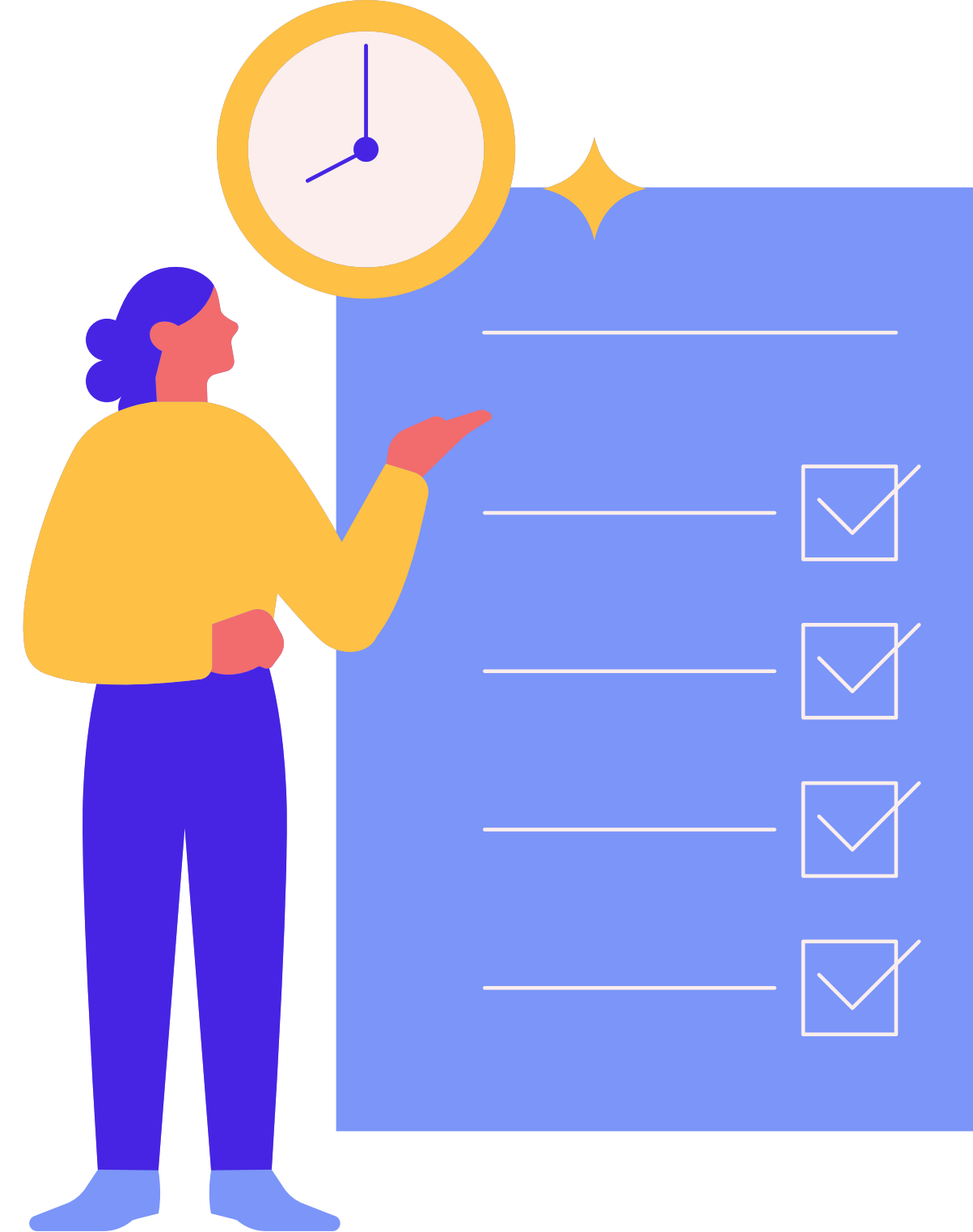

CPA - Comissão Permanente de Avaliação

CPA - Comissão Permanente de Avaliação



O que é a CPA?

A Comissão Permanente de Avaliação (CPA) é um grupo independente composto por membros da comunidade universitária. A principal função da CPA é oportunizar tomadas de decisão em conjunto, e os resultados são compartilhados com os responsáveis pela gestão da Faculdade Horizontina e seus estudantes.

A Comissão atua com transparência e os resultados podem ser acessados neste menu, para que a comunidade possa acompanhar os levantamentos e, posteriormente, identificar as mudanças realizadas.

SISTEMA NACIONAL DE AVALIAÇÃO DA EDUCAÇÃO SUPERIOR

Os processos avaliativos na FAHOR buscam avaliar a percepção e a satisfação da comunidade acadêmica. As pesquisas aplicadas pela CPA servem como um dos principais meios para definir as melhorias a serem executadas.

O Sistema Nacional de Avaliação da Educação Superior (SINAES), instituído em abril de 2004 pela Lei nº 10.861, tem por finalidade promover a melhoria da qualidade da educação superior, subsidiar a expansão de sua oferta e a eficácia das instituições, em relação à qualidade da formação acadêmica e ao aprimoramento dos compromissos e responsabilidades sociais.

O SINAES compreende três processos ou modalidades principais de avaliação, realizadas em diferentes momentos: a Autoavaliação Institucional, a Avaliação Institucional, a Avaliação dos Cursos de Graduação e a Avaliação do Desempenho dos Estudantes (ENADE).

É esse conjunto de avaliações que torna possível o acompanhamento e a identificação da qualidade do ensino que é oferecido nas instituições de ensino do país e é também realizado na FAHOR. Veja o fluxograma a seguir:

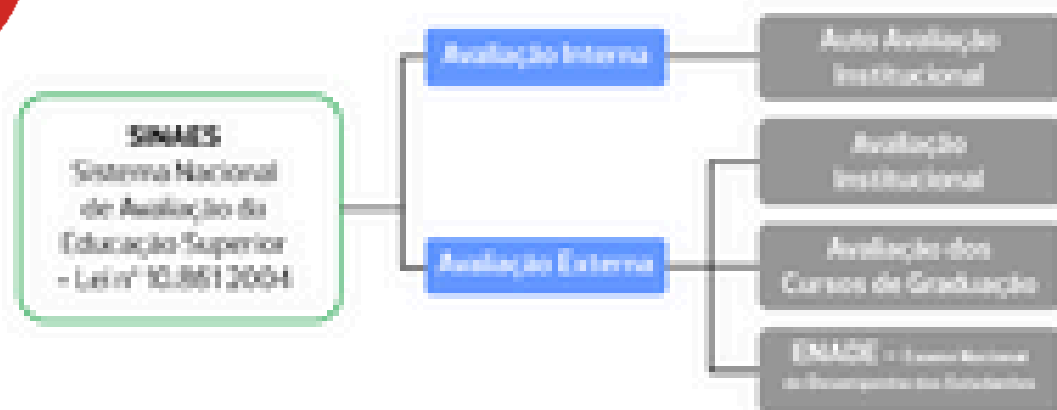

<https://fahor.com.br/cpa>

Total de Questionários Respondidos

33

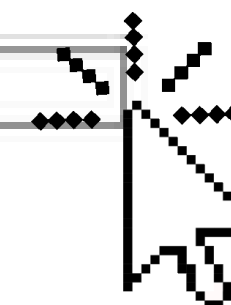
**FACULDADE HORIZONTINA - FAHOR**

Instituição Sinodal de Assistência, Educação e Cultura

08/02/2024

16:42:15

ESTATÍSTICA DE PESQUISA DE OPINIÃO

Pesquisa	CPA - Instituição pelo Colaborador	CPA 2023 - Avaliação da Instituição pelo colaborador (funcionário)			
Período	2º Semestre de 2023	13/11/2023	-	01/12/2023	

A - Ambiente de Trabalho**1 - Você tem conhecimento da importância do seu trabalho para o alcance dos objetivos do seu setor?**

A) Sim	32	96,97
B) Parcialmente	1	3,03
C) Não	0	0,00

2 - Existe bom relacionamento entre os colaboradores do seu setor de trabalho?

A) Sim	28	84,85
B) Parcialmente	4	12,12
C) Não	1	3,03

3 - Você tem liberdade de expressão dentro do seu setor de trabalho?

A) Sim	27	81,82
B) Parcialmente	4	12,12
C) Não	2	6,06

ESTATÍSTICA DE PESQUISA DE OPINIÃO

Pesquisa	CPA - Instituição pelo Colaborador	CPA 2023 - Avaliação da instituição pelo colaborador (funcionário)			
Período	2º Semestre de 2023	13/11/2023	-	01/12/2023	

B - Compromisso

5 - A sua dedicação tem sido adequada às exigências das atividades do seu cargo?

A) Sim	28	84,85
B) Parcialmente	5	15,15
C) Não	0	0,00

6 - As informações prestadas pela direção/coordenação do seu setor são satisfatórias?

A) Sim	20	60,61
B) Parcialmente	11	33,33
C) Não	2	6,06

7 - Você é informado quanto às normas, procedimentos e resoluções da FAHOR?

A) Sim	22	66,67
B) Parcialmente	10	30,30
C) Não	1	3,03

8 - De acordo com seu trabalho e participação na instituição, você se considera motivado?

A) Sim	21	63,64
B) Parcialmente	7	21,21
C) Não	5	15,15

9 - Existe integração do seu setor com os demais setores da instituição?

A) Sim	21	63,64
B) Parcialmente	11	33,33
C) Não	1	3,03





FACULDADE HORIZONTINA - FAHOR

Instituição Sinodal de Assistência, Educação e Cultura

08/02/2024

16:42:16

ESTATÍSTICA DE PESQUISA DE OPINIÃO

Pesquisa	CPA - Instituição pelo Colaborador	CPA 2023 - Avaliação da Instituição pelo colaborador (funcionário)			
Período	2º Semestre de 2023	13/11/2023	-	01/12/2023	

C - Condições de Trabalho

11 - Existem materiais, infraestrutura e equipamentos que facilitam o desempenho de suas atividades?

A) Sim	28	84,95
B) Parcialmente	5	15,15
C) Não	0	0,00

12 - As condições de segurança no trabalho (EPI e afins) em seu ambiente de trabalho são adequadas?

A) Sim	17	51,52
B) Parcialmente	2	6,06
C) Não	2	6,06
D) Não posso opinar (minhas atividades não necessitam o uso de EPIs)	12	36,36

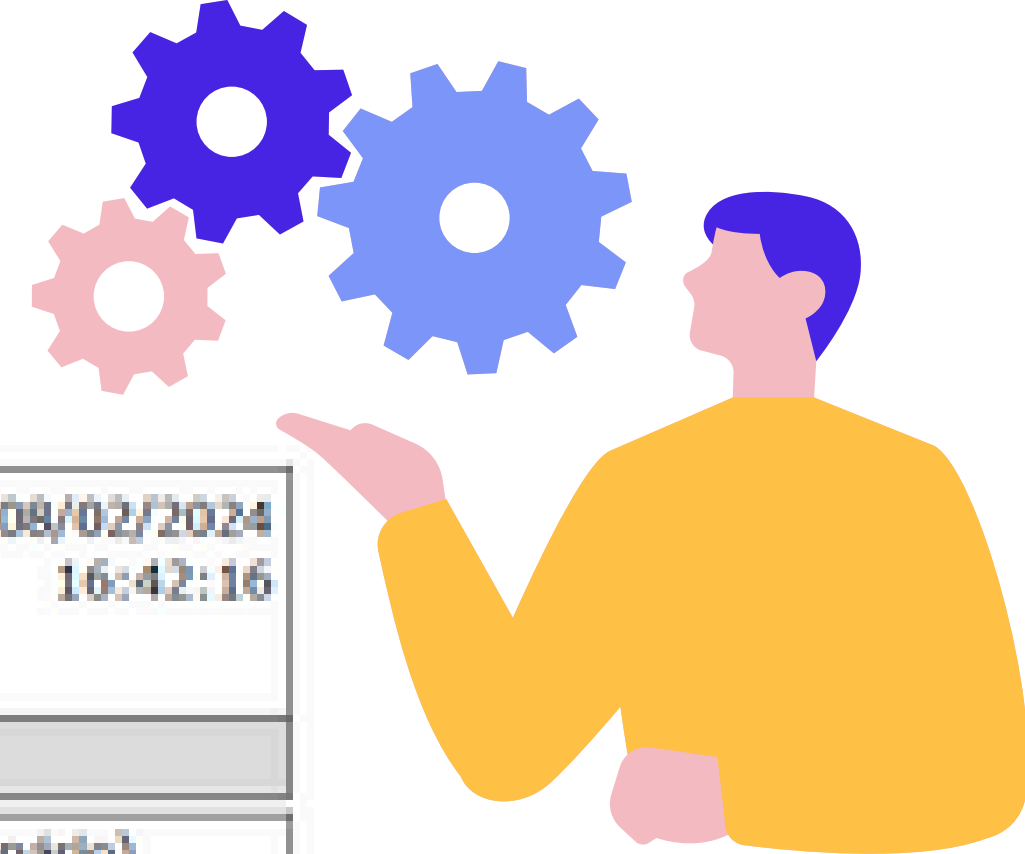



ESTATÍSTICA DE PESQUISA DE OPINIÃO

Pesquisa	CPA - Instituição pelo Colaborador	CPA 2023 - Avaliação da Instituição pelo colaborador (funcionário)			
Período	2º Semestre de 2023	13/11/2023	-	01/12/2023	

D - Gestão Institucional

14 - Você conhece a Missão e a Visão da FAHOR?

A) Sim	25	75,76
B) Parcialmente	6	18,18
C) Não	2	6,06

15 - Você conhece o Plano de Benefícios Complementares da instituição?

A) Sim	19	57,58
B) Parcialmente	10	30,30
C) Não	4	12,12

16 - Você conhece o Plano de Carreira da Instituição?

A) Sim	16	48,48
B) Parcialmente	13	39,39
C) Não	4	12,12

17 - Você tem acesso aos relatórios da Autoavaliação Institucional elaborados pela CPA?

A) Sim	20	60,61
B) Parcialmente	7	21,21
C) Não	6	18,18



40 A 50%



Incentive mais os colegas a participarem, darem seus Feedbacks e comentários, só assim podemos melhorar nosso dia-a-dia profissional.



Papel da CPA

- Coletar e Filtrar as Informações;
- Discutir Internamente Ações;
- Sugerir Melhorias:
 - Direção
 - Coordenação
 - Professores
 - Colaboradores
 - Comunidade Acadêmica
- Disseminar informação acerca das ações da CPA
- Participar Ativamente no Melhoramento Constante da Instituição Juntamente Com a Comunidade Acadêmica



Obrigado!

